江苏华夏检验股份有限公司
SINOINSPECT JIANGSU CO., LTD.

正　本
ORIGINAL

TH(2006)0502

CMA
161012050675

检 测 报 告

检测类别 ： 委托检测

项目名称 ： 地下水、土壤检测

受检单位 ： 延康汽车零部件如皋有限公司

地址：江苏张家港保税区长江润发国际大厦A座6楼 电话：+86-512 5832 3268 传真：+86-512 5832 3269 邮箱：inspect@sinoinspect.com 网址：www.sinoinspect.com

检 测 报 告 说 明

一、 对本报告检测结果如有异议者，请于收到报告之日起十天内向本公司提出书面申诉，同时附上检测报告原件，逾期不予受理。

二、 对委托单位自行采集的样品，其分析结果仅对来样负责。无法复现的样品，不受理申诉。

三、 鉴定检测，系对新产品、新工艺、新材料等有关技术性能的检测；仲裁检测，系按有关主管部门裁定或争议双方协商所获得的样品进行检测，其结果作为上级部门或执法部门判定的依据；监督检测，系按国家有关法规进行的监督性检测；委托检测，系个人、企业、社会团体、国家机关的自愿性委托检测。

四、 本报告无批准人签名，或涂改，或未加盖公司检验检测报告专用章和骑缝章均无效。未经本公司同意，不得以任何方式复制。经同意复制的复印件，应有我公司检验检测报告专用章予以确认。

五、 任何对本报告的涂改、伪造、变更及不当使用均无效，其责任人将承担相关法律及经济责任，我公司保留对上述行为追究法律责任的权利。

六、 我公司对本报告的检测数据保守秘密，存档报告保存期限为6年。

检 测 结 果

受检单位	延康汽车零部件如皋有限公司	项目地址	如皋市如城镇邓园社区15组（如皋市经济贸易开发总公司所属17号一楼A区标准厂房内）
联系人	冒楼晶	电 话	187 9575 0068
样品来源	采样	检测仪器	见附表一
采(检)人员	陈健、张晓	采(检)日期	2020年07月02日
分析人员	刘佳、姜宁、陶欣龙等	分析日期	2020年07月03日至09日
检测内容	地下水：pH值、氨氮、镉、铬(六价)、汞、耗氧量(COD_{Mn}法)、硫酸盐、氯化物、镍、铅、氰化物、砷、石油烃(C_{10}-C_{40})、二甲苯、铜、硝酸盐、亚硝酸盐、总铬 土壤：pH值、镉、铬(六价)、镍、铅、砷、汞、石油烃(C_{10}-C_{40})、铜、挥发性有机物、半挥发性有机物		
检测依据	采样方法： 地下水：地下水环境监测技术规范 HJ/T 164-2004 土壤：土壤环境监测技术规范 HJ/T 166-2004 土壤：地块土壤和地下水中挥发性有机物采样技术导则 HJ 1019-2019 分析方法： 见附表二		
结 论	检测结果见第2页至第16页，具体测点位置见附图，以下空白。		

编 制：

审 核：

签 发：

检测机构(章)

签发日期：2020 年 12 月 20 日

地址：江苏张家港保税区长江润发国际大厦A座6楼 电话：+86-512 5832 3268 传真：+86-512 5832 3269 邮箱：inspect@sinoinspect.com 网址：www.sinoinspect.com

检 测 结 果

样品类别：地下水　　采样日期：2020年07月02日　　任务号：HJ(2006)ZJG0435

样品点位	样品编号	水位埋深(m)	采样深度(m)	采样时间	样品状态	经纬度
背景点 T1（D1）	D1-1-1	1.48	1.98	11:00	无色、无异味、无浮油	北纬: 32°24′57.06″ 东经: 120°31′27.88″

检测因子							
检测项目	单位	检出限	检测结果	检测项目	单位	检出限	检测结果
pH值	无量纲	/	7.76	硫酸盐	mg/L	8	34
氨氮	mg/L	0.025	ND	耗氧量(COD_{Mn}法)	mg/L	0.5	1.0
氰化物	mg/L	0.004	ND	氯化物	mg/L	10	34
硝酸盐	mg/L	0.08	1.29	亚硝酸盐	mg/L	0.003	0.012
石油烃(C_{10}-C_{40})	mg/L	0.02	ND	二甲苯	μg/L	2	ND
重金属和无机物							
砷	μg/L	0.3	2.0	镉	μg/L	0.1	ND
铬(六价)	mg/L	0.004	ND	总铬	μg/L	0.11	ND
铅	μg/L	1.0	19.0	汞	μg/L	0.04	0.85
镍	μg/L	0.06	2.38	铜	μg/L	0.08	1.39

样品点位	样品编号	水位埋深(m)	采样深度(m)	采样时间	样品状态	经纬度
A区：危废仓库、化工仓库T2(D2)	D2-1-1	1.33	1.83	12:09	无色、无异味、无浮油	北纬: 32°24′57.74″ 东经: 120°31′31.99″

检测因子							
检测项目	单位	检出限	检测结果	检测项目	单位	检出限	检测结果
pH值	无量纲	/	7.84	硫酸盐	mg/L	8	12
氨氮	mg/L	0.025	ND	耗氧量(COD_{Mn}法)	mg/L	0.5	2.4
氰化物	mg/L	0.004	ND	氯化物	mg/L	10	29
硝酸盐	mg/L	0.08	1.33	亚硝酸盐	mg/L	0.003	0.027
石油烃(C_{10}-C_{40})	mg/L	0.02	ND	二甲苯	μg/L	2	ND
重金属和无机物							
砷	μg/L	0.3	1.2	镉	μg/L	0.1	ND
铬(六价)	mg/L	0.004	ND	总铬	μg/L	0.11	ND
铅	μg/L	1.0	25.3	汞	μg/L	0.04	0.72
镍	μg/L	0.06	0.93	铜	μg/L	0.08	1.02

备注："ND"表示未检出。

地址：江苏张家港保税区长江润发国际大厦A座6楼 电话：+86-512 5832 3268 传真：+86-512 5832 3269 邮箱：inspect@sinoinspect.com 网址：www.sinoinspect.com

检 测 结 果

样品类别：地下水　　采样日期：2020年07月02日　　任务号：HJ(2006)ZJG0435

样品点位	样品编号	水位埋深(m)	采样深度(m)	采样时间	样品状态	经纬度
B区：1号生产厂房 T3(D3)	D3-1-1	1.30	1.80	13:19	淡黄色、无异味、无浮油	北纬: 32°24′56.97″ 东经: 120°31′31.28″

检 测 因 子

检测项目	单位	检出限	检测结果	检测项目	单位	检出限	检测结果
pH值	无量纲	/	8.25	硫酸盐	mg/L	8	184
氨氮	mg/L	0.025	ND	耗氧量(COD_{Mn}法)	mg/L	0.5	1.6
氰化物	mg/L	0.004	ND	氯化物	mg/L	10	30
硝酸盐	mg/L	0.08	0.584	亚硝酸盐	mg/L	0.003	0.004
石油烃(C_{10}-C_{40})	mg/L	0.02	ND	二甲苯	μg/L	2	ND
重金属和无机物							
砷	μg/L	0.3	1.2	镉	μg/L	0.1	ND
铬(六价)	mg/L	0.004	ND	总铬	μg/L	0.11	1.93
铅	μg/L	1.0	7.7	汞	μg/L	0.04	0.98
镍	μg/L	0.06	6.16	铜	μg/L	0.08	3.81

样品点位	样品编号	水位埋深(m)	采样深度(m)	采样时间	样品状态	经纬度
B区：2号生产厂房 T4(D4)	D4-1-1	1.50	2.00	14:32	无色、无异味、无浮油	北纬: 32°24′56.40″ 东经: 120°31′34.07″

检 测 因 子

检测项目	单位	检出限	检测结果	检测项目	单位	检出限	检测结果
pH值	无量纲	/	7.64	硫酸盐	mg/L	8	48
氨氮	mg/L	0.025	ND	耗氧量(COD_{Mn}法)	mg/L	0.5	1.6
氰化物	mg/L	0.004	ND	氯化物	mg/L	10	29
硝酸盐	mg/L	0.08	1.26	亚硝酸盐	mg/L	0.003	0.003
石油烃(C_{10}-C_{40})	mg/L	0.02	ND	二甲苯	μg/L	2	ND
重金属和无机物							
砷	μg/L	0.3	0.7	镉	μg/L	0.1	ND
铬(六价)	mg/L	0.004	ND	总铬	μg/L	0.11	0.35
铅	μg/L	1.0	47.3	汞	μg/L	0.04	0.72
镍	μg/L	0.06	1.61	铜	μg/L	0.08	1.28

备注："ND"表示未检出。

地址：江苏张家港保税区长江润发国际大厦A座6楼 电话：+86-512 5832 3268 传真：+86-512 5832 3269 邮箱：inspect@sinoinspect.com 网址：www.sinoinspect.com

检 测 结 果

样品类别：地下水　　采样日期：2020年07月02日　　任务号：HJ(2006)ZJG0435

样品点位	样品编号	水位埋深(m)	采样深度(m)	采样时间	样品状态	经纬度
B区：3号生产厂房 T5(D5)	D5-1-1	1.52	2.02	15:48	无色、无异味、无浮油	北纬: 32°24′55.64″ 东经: 120°31′34.17″

检 测 因 子

检测项目	单位	检出限	检测结果	检测项目	单位	检出限	检测结果
pH值	无量纲	/	7.30	硫酸盐	mg/L	8	35
氨氮	mg/L	0.025	ND	耗氧量(COD_{Mn}法)	mg/L	0.5	1.6
氰化物	mg/L	0.004	ND	氯化物	mg/L	10	32
硝酸盐	mg/L	0.08	0.73	亚硝酸盐	mg/L	0.003	0.297
石油烃(C_{10}-C_{40})	mg/L	0.02	ND	二甲苯	μg/L	2	ND
重金属和无机物							
砷	μg/L	0.3	1.7	镉	μg/L	0.1	ND
铬(六价)	mg/L	0.004	ND	总铬	μg/L	0.11	ND
铅	μg/L	1.0	42.2	汞	μg/L	0.04	0.92
镍	μg/L	0.06	1.19	铜	μg/L	0.08	1.44

备注："ND"表示未检出。

以下空白

地址：江苏张家港保税区长江润发国际大厦A座6楼 电话：+86-512 5832 3268 传真：+86-512 5832 3269 邮箱：inspect@sinoinspect.com 网址：www.sinoinspect.com

检 测 结 果

样品类别：土壤　　采样日期：2020年07月02日　　任务号：HJ(2006)ZJG0435

样品点位	样品编号	采样深度（m）	土壤类型	样品状态	经纬度
背景点 T1(D1)	T1-1-1	0.1~0.2	壤土	棕色、潮、无异味、可塑	北纬：32°24′57.06″ 东经：120°31′27.88″

检 测 因 子

检测项目	单位	检出限	检测结果	检测项目	单位	检出限	检测结果
pH值	无量纲	/	8.15	石油烃(C_{10}-C_{40})	mg/kg	6	ND
重金属和无机物							
砷	mg/kg	0.01	3.79	镉	mg/kg	0.01	0.16
铬(六价)	mg/kg	0.5	ND	铜	mg/kg	1	18
铅	mg/kg	0.1	9.6	汞	mg/kg	0.002	0.064
镍	mg/kg	3	21	/	/	/	/
挥发性有机物							
氯甲烷	μg/kg	1.0	ND	氯乙烯	μg/kg	1.0	ND
1,1-二氯乙烯	μg/kg	1.0	ND	二氯甲烷	μg/kg	1.5	47.5
反-1,2-二氯乙烯	μg/kg	1.4	ND	1,1-二氯乙烷	μg/kg	1.2	ND
顺-1,2-二氯乙烯	μg/kg	1.4	ND	氯仿	μg/kg	1.1	ND
1,1,1-三氯乙烷	μg/kg	1.3	ND	四氯化碳	μg/kg	1.3	ND
苯	μg/kg	1.3	ND	1,2-二氯乙烷	μg/kg	1.9	ND
三氯乙烯	μg/kg	1.2	ND	1,2-二氯丙烷	μg/kg	1.1	ND
甲苯	μg/kg	1.3	ND	1,1,2-三氯乙烷	μg/kg	1.2	ND
四氯乙烯	μg/kg	1.1	ND	氯苯	μg/kg	1.2	ND
1,1,1,2-四氯乙烷	μg/kg	1.2	ND	乙苯	μg/kg	1.2	ND
间，对-二甲苯	μg/kg	1.2	ND	邻-二甲苯	μg/kg	1.2	ND
苯乙烯	μg/kg	1.1	ND	1,1,2,2-四氯乙烷	μg/kg	1.2	ND
1,2,3-三氯丙烷	μg/kg	1.2	ND	1,4-二氯苯	μg/kg	1.5	ND
1,2-二氯苯	μg/kg	1.5	ND	/	/	/	/
半挥发性有机物							
苯胺	mg/kg	0.4	ND	2-氯酚	mg/kg	0.06	ND
硝基苯	mg/kg	0.09	ND	萘	mg/kg	0.09	ND
苯并[a]蒽	mg/kg	0.1	ND	䓛	mg/kg	0.1	ND
苯并[b]荧蒽	mg/kg	0.2	ND	苯并[k]荧蒽	mg/kg	0.1	ND
苯并[a]芘	mg/kg	0.1	ND	茚并[1,2,3-cd]芘	mg/kg	0.1	ND
二苯并[a,h]蒽	mg/kg	0.1	ND	/	/	/	/

备注："ND"表示未检出。

地址：江苏张家港保税区长江润发国际大厦A座6楼 电话：+86-512 5832 3268 传真：+86-512 5832 3269 邮箱：inspect@sinoinspect.com 网址：www.sinoinspect.com

检 测 结 果

样品类别：土壤　　采样日期：2020年07月02日　　任务号：HJ(2006)ZJG0435

样品点位	样品编号	采样深度（m）	土壤类型	样品状态	经纬度
A区：危废仓库、化工仓库T2(D2)	T2-1-1	0.1~0.2	杂填土	棕色、无异味、潮、不可塑	北纬：32°24′57.74″ 东经：120°31′31.99″

检 测 因 子

检测项目	单位	检出限	检测结果	检测项目	单位	检出限	检测结果
pH值	无量纲	/	8.18	石油烃(C_{10}-C_{40})	mg/kg	6	8
重金属和无机物							
砷	mg/kg	0.01	2.70	镉	mg/kg	0.01	0.16
铬(六价)	mg/kg	0.5	ND	铜	mg/kg	1	17
铅	mg/kg	0.1	9.2	汞	mg/kg	0.002	0.068
镍	mg/kg	3	27	/	/	/	/
挥发性有机物							
氯甲烷	μg/kg	1.0	ND	氯乙烯	μg/kg	1.0	ND
1,1-二氯乙烯	μg/kg	1.0	ND	二氯甲烷	μg/kg	1.5	9.8
反-1,2-二氯乙烯	μg/kg	1.4	ND	1,1-二氯乙烷	μg/kg	1.2	ND
顺-1,2-二氯乙烯	μg/kg	1.4	ND	氯仿	μg/kg	1.1	ND
1,1,1-三氯乙烷	μg/kg	1.3	ND	四氯化碳	μg/kg	1.3	ND
苯	μg/kg	1.3	ND	1,2-二氯乙烷	μg/kg	1.9	ND
三氯乙烯	μg/kg	1.2	ND	1,2-二氯丙烷	μg/kg	1.1	ND
甲苯	μg/kg	1.3	ND	1,1,2-三氯乙烷	μg/kg	1.2	ND
四氯乙烯	μg/kg	1.1	ND	氯苯	μg/kg	1.2	ND
1,1,1,2-四氯乙烷	μg/kg	1.2	ND	乙苯	μg/kg	1.2	ND
间，对-二甲苯	μg/kg	1.2	ND	邻-二甲苯	μg/kg	1.2	ND
苯乙烯	μg/kg	1.1	ND	1,1,2,2-四氯乙烷	μg/kg	1.2	ND
1,2,3-三氯丙烷	μg/kg	1.2	ND	1,4-二氯苯	μg/kg	1.5	ND
1,2-二氯苯	μg/kg	1.5	ND	/	/	/	/
半挥发性有机物							
苯胺	mg/kg	0.4	ND	2-氯酚	mg/kg	0.06	ND
硝基苯	mg/kg	0.09	ND	萘	mg/kg	0.09	ND
苯并[a]蒽	mg/kg	0.1	ND	䓛	mg/kg	0.1	ND
苯并[b]荧蒽	mg/kg	0.2	ND	苯并[k]荧蒽	mg/kg	0.1	ND
苯并[a]芘	mg/kg	0.1	ND	茚并[1,2,3-cd]芘	mg/kg	0.1	ND
二苯并[a,h]蒽	mg/kg	0.1	ND	/	/	/	/

备注："ND"表示未检出。

地址：江苏张家港保税区长江润发国际大厦A座6楼 电话：+86-512 5832 3268 传真：+86-512 5832 3269 邮箱：inspect@sinoinspect.com 网址：www.sinoinspect.com

检 测 结 果

样品类别：土壤　　采样日期：2020年07月02日　　任务号：HJ(2006)ZJG0435

样品点位	样品编号	采样深度（m）	土壤类型	样品状态	经纬度
B区：1号生产厂房T3(D3)	T3-1-1	0.1~0.3	壤土	棕色、无异味、潮、可塑	北纬：32°24′56.97″ 东经：120°31′31.28″

检 测 因 子

检测项目	单位	检出限	检测结果	检测项目	单位	检出限	检测结果
pH值	无量纲	/	8.10	石油烃(C_{10}-C_{40})	mg/kg	6	8
重金属和无机物							
砷	mg/kg	0.01	3.40	镉	mg/kg	0.01	0.15
铬(六价)	mg/kg	0.5	ND	铜	mg/kg	1	15
铅	mg/kg	0.1	7.8	汞	mg/kg	0.002	0.060
镍	mg/kg	3	26	/	/	/	/
挥发性有机物							
氯甲烷	μg/kg	1.0	ND	氯乙烯	μg/kg	1.0	ND
1,1-二氯乙烯	μg/kg	1.0	ND	二氯甲烷	μg/kg	1.5	966
反-1,2-二氯乙烯	μg/kg	1.4	ND	1,1-二氯乙烷	μg/kg	1.2	ND
顺-1,2-二氯乙烯	μg/kg	1.4	ND	氯仿	μg/kg	1.1	ND
1,1,1-三氯乙烷	μg/kg	1.3	ND	四氯化碳	μg/kg	1.3	ND
苯	μg/kg	1.3	ND	1,2-二氯乙烷	μg/kg	1.9	ND
三氯乙烯	μg/kg	1.2	ND	1,2-二氯丙烷	μg/kg	1.1	ND
甲苯	μg/kg	1.3	ND	1,1,2-三氯乙烷	μg/kg	1.2	ND
四氯乙烯	μg/kg	1.1	ND	氯苯	μg/kg	1.2	ND
1,1,1,2-四氯乙烷	μg/kg	1.2	ND	乙苯	μg/kg	1.2	ND
间，对-二甲苯	μg/kg	1.2	ND	邻-二甲苯	μg/kg	1.2	ND
苯乙烯	μg/kg	1.1	ND	1,1,2,2-四氯乙烷	μg/kg	1.2	ND
1,2,3-三氯丙烷	μg/kg	1.2	ND	1,4-二氯苯	μg/kg	1.5	ND
1,2-二氯苯	μg/kg	1.5	ND	/	/	/	/
半挥发性有机物							
苯胺	mg/kg	0.4	ND	2-氯酚	mg/kg	0.06	ND
硝基苯	mg/kg	0.09	ND	萘	mg/kg	0.09	ND
苯并[a]蒽	mg/kg	0.1	ND	䓛	mg/kg	0.1	ND
苯并[b]荧蒽	mg/kg	0.2	ND	苯并[k]荧蒽	mg/kg	0.1	ND
苯并[a]芘	mg/kg	0.1	ND	茚并[1,2,3-cd]芘	mg/kg	0.1	ND
二苯并[a,h]蒽	mg/kg	0.1	ND	/	/	/	/

备注："ND"表示未检出。

地址：江苏张家港保税区长江润发国际大厦A座6楼 电话：+86-512 5832 3268 传真：+86-512 5832 3269 邮箱：inspect@sinoinspect.com 网址：www.sinoinspect.com

检 测 结 果

样品类别：土壤　　采样日期：2020年07月02日　　任务号：HJ(2006)ZJG0435

样品点位	样品编号	采样深度（m）	土壤类型	样品状态	经纬度
B区：1号生产厂房T3(D3)	T3-1-2	0.5~0.7	壤土	棕色、无异味、潮、可塑	北纬：32°24′56.97″ 东经：120°31′31.28″

检 测 因 子

检测项目	单位	检出限	检测结果	检测项目	单位	检出限	检测结果
pH值	无量纲	/	8.11	石油烃(C_{10}-C_{40})	mg/kg	6	7
重金属和无机物							
砷	mg/kg	0.01	4.23	镉	mg/kg	0.01	0.16
铬(六价)	mg/kg	0.5	ND	铜	mg/kg	1	15
铅	mg/kg	0.1	7.5	汞	mg/kg	0.002	0.079
镍	mg/kg	3	27	/	/	/	/
挥发性有机物							
氯甲烷	μg/kg	1.0	ND	氯乙烯	μg/kg	1.0	ND
1,1-二氯乙烯	μg/kg	1.0	ND	二氯甲烷	μg/kg	1.5	1.17×10^3
反-1,2-二氯乙烯	μg/kg	1.4	ND	1,1-二氯乙烷	μg/kg	1.2	ND
顺-1,2-二氯乙烯	μg/kg	1.4	ND	氯仿	μg/kg	1.1	ND
1,1,1-三氯乙烷	μg/kg	1.3	ND	四氯化碳	μg/kg	1.3	ND
苯	μg/kg	1.3	ND	1,2-二氯乙烷	μg/kg	1.9	ND
三氯乙烯	μg/kg	1.2	ND	1,2-二氯丙烷	μg/kg	1.1	ND
甲苯	μg/kg	1.3	ND	1,1,2-三氯乙烷	μg/kg	1.2	ND
四氯乙烯	μg/kg	1.1	ND	氯苯	μg/kg	1.2	ND
1,1,1,2-四氯乙烷	μg/kg	1.2	ND	乙苯	μg/kg	1.2	ND
间，对-二甲苯	μg/kg	1.2	ND	邻-二甲苯	μg/kg	1.2	ND
苯乙烯	μg/kg	1.1	ND	1,1,2,2-四氯乙烷	μg/kg	1.2	ND
1,2,3-三氯丙烷	μg/kg	1.2	ND	1,4-二氯苯	μg/kg	1.5	ND
1,2-二氯苯	μg/kg	1.5	ND	/	/	/	/
半挥发性有机物							
苯胺	mg/kg	0.4	ND	2-氯酚	mg/kg	0.06	ND
硝基苯	mg/kg	0.09	ND	萘	mg/kg	0.09	ND
苯并[a]蒽	mg/kg	0.1	ND	䓛	mg/kg	0.1	ND
苯并[b]荧蒽	mg/kg	0.2	ND	苯并[k]荧蒽	mg/kg	0.1	ND
苯并[a]芘	mg/kg	0.1	ND	茚并[1,2,3-cd]芘	mg/kg	0.1	ND
二苯并[a,h]蒽	mg/kg	0.1	ND	/	/	/	/

备注："ND"表示未检出。

地址：江苏张家港保税区长江润发国际大厦A座6楼 电话：+86-512 5832 3268 传真：+86-512 5832 3269 邮箱：inspect@sinoinspect.com 网址：www.sinoinspect.com

检 测 结 果

样品类别：土壤　　采样日期：2020年07月02日　　任务号：HJ(2006)ZJG0435

样品点位	样品编号	采样深度（m）	土壤类型	样品状态	经纬度
B区：1号生产厂房T3(D3)	T3-1-3	1.5~1.7	壤土	暗棕色、无异味、湿、可塑	北纬：32°24′56.97″ 东经：120°31′31.28″

检 测 因 子

检测项目	单位	检出限	检测结果	检测项目	单位	检出限	检测结果
pH值	无量纲	/	8.18	石油烃(C_{10}-C_{40})	mg/kg	6	ND
重金属和无机物							
砷	mg/kg	0.01	5.11	镉	mg/kg	0.01	0.20
铬(六价)	mg/kg	0.5	ND	铜	mg/kg	1	27
铅	mg/kg	0.1	9.1	汞	mg/kg	0.002	0.061
镍	mg/kg	3	32	/	/	/	/
挥发性有机物							
氯甲烷	μg/kg	1.0	ND	氯乙烯	μg/kg	1.0	ND
1,1-二氯乙烯	μg/kg	1.0	ND	二氯甲烷	μg/kg	1.5	2.52×10^{3}
反-1,2-二氯乙烯	μg/kg	1.4	ND	1,1-二氯乙烷	μg/kg	1.2	ND
顺-1,2-二氯乙烯	μg/kg	1.4	ND	氯仿	μg/kg	1.1	ND
1,1,1-三氯乙烷	μg/kg	1.3	ND	四氯化碳	μg/kg	1.3	ND
苯	μg/kg	1.3	ND	1,2-二氯乙烷	μg/kg	1.9	ND
三氯乙烯	μg/kg	1.2	ND	1,2-二氯丙烷	μg/kg	1.1	ND
甲苯	μg/kg	1.3	ND	1,1,2-三氯乙烷	μg/kg	1.2	ND
四氯乙烯	μg/kg	1.1	ND	氯苯	μg/kg	1.2	ND
1,1,1,2-四氯乙烷	μg/kg	1.2	ND	乙苯	μg/kg	1.2	ND
间，对-二甲苯	μg/kg	1.2	ND	邻-二甲苯	μg/kg	1.2	ND
苯乙烯	μg/kg	1.1	ND	1,1,2,2-四氯乙烷	μg/kg	1.2	ND
1,2,3-三氯丙烷	μg/kg	1.2	ND	1,4-二氯苯	μg/kg	1.5	ND
1,2-二氯苯	μg/kg	1.5	ND	/	/	/	/
半挥发性有机物							
苯胺	mg/kg	0.4	ND	2-氯酚	mg/kg	0.06	ND
硝基苯	mg/kg	0.09	ND	萘	mg/kg	0.09	ND
苯并[a]蒽	mg/kg	0.1	ND	䓛	mg/kg	0.1	ND
苯并[b]荧蒽	mg/kg	0.2	ND	苯并[k]荧蒽	mg/kg	0.1	ND
苯并[a]芘	mg/kg	0.1	ND	茚并[1,2,3-cd]芘	mg/kg	0.1	ND
二苯并[a,h]蒽	mg/kg	0.1	ND	/	/	/	/

备注："ND"表示未检出。

地址：江苏张家港保税区长江润发国际大厦A座6楼 电话：+86-512 5832 3268 传真：+86-512 5832 3269 邮箱：inspect@sinoinspect.com 网址：www.sinoinspect.com

检 测 结 果

样品类别：土壤　　采样日期：2020年07月02日　　任务号：HJ(2006)ZJG0435

样品点位	样品编号	采样深度（m）	土壤类型	样品状态	经纬度
B区：2号生产厂房T4(D4)	T4-1-1	0.1~0.2	壤土	棕色、无异味、潮、可塑	北纬：32°24′56.40″ 东经：120°31′34.07″

检 测 因 子

检测项目	单位	检出限	检测结果	检测项目	单位	检出限	检测结果
pH值	无量纲	/	8.18	石油烃(C_{10}-C_{40})	mg/kg	6	ND
重金属和无机物							
砷	mg/kg	0.01	3.86	镉	mg/kg	0.01	0.14
铬(六价)	mg/kg	0.5	ND	铜	mg/kg	1	23
铅	mg/kg	0.1	9.4	汞	mg/kg	0.002	0.072
镍	mg/kg	3	24	/	/	/	/
挥发性有机物							
氯甲烷	μg/kg	1.0	ND	氯乙烯	μg/kg	1.0	ND
1,1-二氯乙烯	μg/kg	1.0	ND	二氯甲烷	μg/kg	1.5	46.5
反-1,2-二氯乙烯	μg/kg	1.4	ND	1,1-二氯乙烷	μg/kg	1.2	ND
顺-1,2-二氯乙烯	μg/kg	1.4	ND	氯仿	μg/kg	1.1	ND
1,1,1-三氯乙烷	μg/kg	1.3	ND	四氯化碳	μg/kg	1.3	ND
苯	μg/kg	1.3	ND	1,2-二氯乙烷	μg/kg	1.9	ND
三氯乙烯	μg/kg	1.2	ND	1,2-二氯丙烷	μg/kg	1.1	ND
甲苯	μg/kg	1.3	ND	1,1,2-三氯乙烷	μg/kg	1.2	ND
四氯乙烯	μg/kg	1.1	ND	氯苯	μg/kg	1.2	ND
1,1,1,2-四氯乙烷	μg/kg	1.2	ND	乙苯	μg/kg	1.2	ND
间，对-二甲苯	μg/kg	1.2	ND	邻-二甲苯	μg/kg	1.2	ND
苯乙烯	μg/kg	1.1	ND	1,1,2,2-四氯乙烷	μg/kg	1.2	ND
1,2,3-三氯丙烷	μg/kg	1.2	ND	1,4-二氯苯	μg/kg	1.5	ND
1,2-二氯苯	μg/kg	1.5	ND	/	/	/	/
半挥发性有机物							
苯胺	mg/kg	0.4	ND	2-氯酚	mg/kg	0.06	ND
硝基苯	mg/kg	0.09	ND	萘	mg/kg	0.09	ND
苯并[a]蒽	mg/kg	0.1	ND	䓛	mg/kg	0.1	ND
苯并[b]荧蒽	mg/kg	0.2	ND	苯并[k]荧蒽	mg/kg	0.1	ND
苯并[a]芘	mg/kg	0.1	ND	茚并[1,2,3-cd]芘	mg/kg	0.1	ND
二苯并[a,h]蒽	mg/kg	0.1	ND	/	/	/	/

备注："ND"表示未检出。

地址：江苏张家港保税区长江润发国际大厦A座6楼 电话：+86-512 5832 3268 传真：+86-512 5832 3269 邮箱：inspect@sinoinspect.com 网址：www.sinoinspect.com

检 测 结 果

样品类别：土壤　　采样日期：2020年07月02日　　任务号：HJ(2006)ZJG0435

样品点位	样品编号	采样深度（m）	土壤类型	样品状态	经纬度
B区：3号生产厂房T5(D5)	T5-1-1	0.1~0.3	壤土	暗棕色、无异味、潮、可塑	北纬：32°24′55.64″ 东经：120°31′34.17″

检 测 因 子

检测项目	单位	检出限	检测结果	检测项目	单位	检出限	检测结果
pH值	无量纲	/	8.01	石油烃(C_{10}-C_{40})	mg/kg	6	ND
重金属和无机物							
砷	mg/kg	0.01	3.50	镉	mg/kg	0.01	0.20
铬(六价)	mg/kg	0.5	ND	铜	mg/kg	1	45
铅	mg/kg	0.1	13.2	汞	mg/kg	0.002	0.103
镍	mg/kg	3	56	/	/	/	/
挥发性有机物							
氯甲烷	μg/kg	1.0	ND	氯乙烯	μg/kg	1.0	ND
1,1-二氯乙烯	μg/kg	1.0	ND	二氯甲烷	μg/kg	1.5	77.3
反-1,2-二氯乙烯	μg/kg	1.4	ND	1,1-二氯乙烷	μg/kg	1.2	ND
顺-1,2-二氯乙烯	μg/kg	1.4	ND	氯仿	μg/kg	1.1	ND
1,1,1-三氯乙烷	μg/kg	1.3	ND	四氯化碳	μg/kg	1.3	ND
苯	μg/kg	1.3	ND	1,2-二氯乙烷	μg/kg	1.9	ND
三氯乙烯	μg/kg	1.2	ND	1,2-二氯丙烷	μg/kg	1.1	ND
甲苯	μg/kg	1.3	ND	1,1,2-三氯乙烷	μg/kg	1.2	ND
四氯乙烯	μg/kg	1.1	ND	氯苯	μg/kg	1.2	ND
1,1,1,2-四氯乙烷	μg/kg	1.2	ND	乙苯	μg/kg	1.2	ND
间，对-二甲苯	μg/kg	1.2	ND	邻-二甲苯	μg/kg	1.2	ND
苯乙烯	μg/kg	1.1	ND	1,1,2,2-四氯乙烷	μg/kg	1.2	ND
1,2,3-三氯丙烷	μg/kg	1.2	ND	1,4-二氯苯	μg/kg	1.5	ND
1,2-二氯苯	μg/kg	1.5	ND	/	/	/	/
半挥发性有机物							
苯胺	mg/kg	0.4	ND	2-氯酚	mg/kg	0.06	ND
硝基苯	mg/kg	0.09	ND	萘	mg/kg	0.09	ND
苯并[a]蒽	mg/kg	0.1	ND	䓛	mg/kg	0.1	ND
苯并[b]荧蒽	mg/kg	0.2	ND	苯并[k]荧蒽	mg/kg	0.1	ND
苯并[a]芘	mg/kg	0.1	ND	茚并[1,2,3-cd]芘	mg/kg	0.1	ND
二苯并[a,h]蒽	mg/kg	0.1	ND	/	/	/	/

备注："ND"表示未检出。

地址：江苏张家港保税区长江润发国际大厦A座6楼 电话：+86-512 5832 3268 传真：+86-512 5832 3269 邮箱：inspect@sinoinspect.com 网址：www.sinoinspect.com

检 测 结 果

样品类别：土壤　　采样日期：2020年07月02日　　任务号：HJ(2006)ZJG0435

样品点位	样品编号	采样深度（m）	土壤类型	样品状态	经纬度
B区：3号生产厂房T5(D5)	T5-1-2	0.5~0.7	壤土	棕色、无异味、湿、可塑	北纬：32°24′55.64″ 东经：120°31′34.17″

检 测 因 子

检测项目	单位	检出限	检测结果	检测项目	单位	检出限	检测结果
pH值	无量纲	/	8.05	石油烃(C_{10}-C_{40})	mg/kg	6	ND
重金属和无机物							
砷	mg/kg	0.01	3.71	镉	mg/kg	0.01	0.18
铬(六价)	mg/kg	0.5	ND	铜	mg/kg	1	16
铅	mg/kg	0.1	8.1	汞	mg/kg	0.002	0.097
镍	mg/kg	3	20	/	/	/	/
挥发性有机物							
氯甲烷	μg/kg	1.0	ND	氯乙烯	μg/kg	1.0	ND
1,1-二氯乙烯	μg/kg	1.0	ND	二氯甲烷	μg/kg	1.5	1.06×10^3
反-1,2-二氯乙烯	μg/kg	1.4	ND	1,1-二氯乙烷	μg/kg	1.2	ND
顺-1,2-二氯乙烯	μg/kg	1.4	ND	氯仿	μg/kg	1.1	ND
1,1,1-三氯乙烷	μg/kg	1.3	ND	四氯化碳	μg/kg	1.3	ND
苯	μg/kg	1.3	ND	1,2-二氯乙烷	μg/kg	1.9	ND
三氯乙烯	μg/kg	1.2	ND	1,2-二氯丙烷	μg/kg	1.1	ND
甲苯	μg/kg	1.3	ND	1,1,2-三氯乙烷	μg/kg	1.2	ND
四氯乙烯	μg/kg	1.1	ND	氯苯	μg/kg	1.2	ND
1,1,1,2-四氯乙烷	μg/kg	1.2	ND	乙苯	μg/kg	1.2	ND
间，对-二甲苯	μg/kg	1.2	ND	邻-二甲苯	μg/kg	1.2	ND
苯乙烯	μg/kg	1.1	ND	1,1,2,2-四氯乙烷	μg/kg	1.2	ND
1,2,3-三氯丙烷	μg/kg	1.2	ND	1,4-二氯苯	μg/kg	1.5	ND
1,2-二氯苯	μg/kg	1.5	ND	/	/	/	/
半挥发性有机物							
苯胺	mg/kg	0.4	ND	2-氯酚	mg/kg	0.06	ND
硝基苯	mg/kg	0.09	ND	萘	mg/kg	0.09	ND
苯并[a]蒽	mg/kg	0.1	ND	䓛	mg/kg	0.1	ND
苯并[b]荧蒽	mg/kg	0.2	ND	苯并[k]荧蒽	mg/kg	0.1	ND
苯并[a]芘	mg/kg	0.1	ND	茚并[1,2,3-cd]芘	mg/kg	0.1	ND
二苯并[a,h]蒽	mg/kg	0.1	ND	/	/	/	/

备注："ND"表示未检出。

地址：江苏张家港保税区长江润发国际大厦A座6楼 电话：+86-512 5832 3268 传真：+86-512 5832 3269 邮箱：inspect@sinoinspect.com 网址：www.sinoinspect.com

检 测 结 果

样品类别：土壤　　采样日期：2020年07月02日　　任务号：HJ(2006)ZJG0435

样品点位	样品编号	采样深度（m）	土壤类型	样品状态	经纬度
B区：3号生产厂房T5(D5)	T5-1-3	1.5~1.7	壤土	棕色、无异味、重潮、可塑	北纬：32°24′55.64″ 东经：120°31′34.17″

检 测 因 子

检测项目	单位	检出限	检测结果	检测项目	单位	检出限	检测结果
pH值	无量纲	/	8.14	石油烃(C_{10}-C_{40})	mg/kg	6	ND
重金属和无机物							
砷	mg/kg	0.01	3.10	镉	mg/kg	0.01	0.14
铬(六价)	mg/kg	0.5	ND	铜	mg/kg	1	16
铅	mg/kg	0.1	7.9	汞	mg/kg	0.002	0.089
镍	mg/kg	3	21	/	/	/	/
挥发性有机物							
氯甲烷	μg/kg	1.0	ND	氯乙烯	μg/kg	1.0	ND
1,1-二氯乙烯	μg/kg	1.0	ND	二氯甲烷	μg/kg	1.5	1.20×10^{3}
反-1,2-二氯乙烯	μg/kg	1.4	ND	1,1-二氯乙烷	μg/kg	1.2	ND
顺-1,2-二氯乙烯	μg/kg	1.4	ND	氯仿	μg/kg	1.1	ND
1,1,1-三氯乙烷	μg/kg	1.3	ND	四氯化碳	μg/kg	1.3	ND
苯	μg/kg	1.3	ND	1,2-二氯乙烷	μg/kg	1.9	ND
三氯乙烯	μg/kg	1.2	ND	1,2-二氯丙烷	μg/kg	1.1	ND
甲苯	μg/kg	1.3	ND	1,1,2-三氯乙烷	μg/kg	1.2	ND
四氯乙烯	μg/kg	1.1	ND	氯苯	μg/kg	1.2	ND
1,1,1,2-四氯乙烷	μg/kg	1.2	ND	乙苯	μg/kg	1.2	ND
间，对-二甲苯	μg/kg	1.2	ND	邻-二甲苯	μg/kg	1.2	ND
苯乙烯	μg/kg	1.1	ND	1,1,2,2-四氯乙烷	μg/kg	1.2	ND
1,2,3-三氯丙烷	μg/kg	1.2	ND	1,4-二氯苯	μg/kg	1.5	ND
1,2-二氯苯	μg/kg	1.5	ND	/	/	/	/
半挥发性有机物							
苯胺	mg/kg	0.4	ND	2-氯酚	mg/kg	0.06	ND
硝基苯	mg/kg	0.09	ND	萘	mg/kg	0.09	ND
苯并[a]蒽	mg/kg	0.1	ND	䓛	mg/kg	0.1	ND
苯并[b]荧蒽	mg/kg	0.2	ND	苯并[k]荧蒽	mg/kg	0.1	ND
苯并[a]芘	mg/kg	0.1	ND	茚并[1,2,3-cd]芘	mg/kg	0.1	ND
二苯并[a,h]蒽	mg/kg	0.1	ND	/	/	/	/

备注："ND"表示未检出。

地址：江苏张家港保税区长江润发国际大厦A座6楼 电话：+86-512 5832 3268 传真：+86-512 5832 3269 邮箱：inspect@sinoinspect.com 网址：www.sinoinspect.com

检 测 结 果

样品类别：土壤　　采样日期：2020年07月02日　　任务号：HJ(2006)ZJG0435

样品点位	样品编号	采样深度（m）	土壤类型	样品状态	经纬度
B区：1号生产厂房T6	T6-1-1	0.1~0.2	壤土	棕色、无异味、潮、可塑	北纬：32°24′57.01″ 东经：120°31′29.42″

检 测 因 子

检测项目	单位	检出限	检测结果	检测项目	单位	检出限	检测结果
pH值	无量纲	/	8.15	石油烃(C_{10}-C_{40})	mg/kg	6	ND
重金属和无机物							
砷	mg/kg	0.01	4.46	镉	mg/kg	0.01	0.13
铬(六价)	mg/kg	0.5	ND	铜	mg/kg	1	31
铅	mg/kg	0.1	9.4	汞	mg/kg	0.002	0.094
镍	mg/kg	3	36	/	/	/	/
挥发性有机物							
氯甲烷	μg/kg	1.0	ND	氯乙烯	μg/kg	1.0	ND
1,1-二氯乙烯	μg/kg	1.0	ND	二氯甲烷	μg/kg	1.5	989
反-1,2-二氯乙烯	μg/kg	1.4	ND	1,1-二氯乙烷	μg/kg	1.2	ND
顺-1,2-二氯乙烯	μg/kg	1.4	ND	氯仿	μg/kg	1.1	ND
1,1,1-三氯乙烷	μg/kg	1.3	ND	四氯化碳	μg/kg	1.3	ND
苯	μg/kg	1.3	ND	1,2-二氯乙烷	μg/kg	1.9	ND
三氯乙烯	μg/kg	1.2	ND	1,2-二氯丙烷	μg/kg	1.1	ND
甲苯	μg/kg	1.3	ND	1,1,2-三氯乙烷	μg/kg	1.2	ND
四氯乙烯	μg/kg	1.1	ND	氯苯	μg/kg	1.2	ND
1,1,1,2-四氯乙烷	μg/kg	1.2	ND	乙苯	μg/kg	1.2	ND
间，对-二甲苯	μg/kg	1.2	ND	邻-二甲苯	μg/kg	1.2	ND
苯乙烯	μg/kg	1.1	ND	1,1,2,2-四氯乙烷	μg/kg	1.2	ND
1,2,3-三氯丙烷	μg/kg	1.2	ND	1,4-二氯苯	μg/kg	1.5	ND
1,2-二氯苯	μg/kg	1.5	ND	/	/	/	/
半挥发性有机物							
苯胺	mg/kg	0.4	ND	2-氯酚	mg/kg	0.06	ND
硝基苯	mg/kg	0.09	ND	萘	mg/kg	0.09	ND
苯并[a]蒽	mg/kg	0.1	ND	䓛	mg/kg	0.1	ND
苯并[b]荧蒽	mg/kg	0.2	ND	苯并[k]荧蒽	mg/kg	0.1	ND
苯并[a]芘	mg/kg	0.1	ND	茚并[1,2,3-cd]芘	mg/kg	0.1	ND
二苯并[a,h]蒽	mg/kg	0.1	ND	/	/	/	/

备注："ND"表示未检出。

地址：江苏张家港保税区长江润发国际大厦A座6楼 电话：+86-512 5832 3268 传真：+86-512 5832 3269 邮箱：inspect@sinoinspect.com 网址：www.sinoinspect.com

检 测 结 果

样品类别：土壤　　采样日期：2020年07月02日　　任务号：HJ(2006)ZJG0435

样品点位	样品编号	采样深度（m）	土壤类型	样品状态	经纬度
B区：2号生产厂房T7	T7-1-1	0.1~0.2	壤土	棕色、无异味、潮、可塑	北纬：32°24′54.88″ 东经：120°31′30.94″

检 测 因 子

检测项目	单位	检出限	检测结果	检测项目	单位	检出限	检测结果
pH值	无量纲	/	8.15	石油烃(C_{10}-C_{40})	mg/kg	6	ND
重金属和无机物							
砷	mg/kg	0.01	4.48	镉	mg/kg	0.01	0.10
铬(六价)	mg/kg	0.5	ND	铜	mg/kg	1	14
铅	mg/kg	0.1	6.4	汞	mg/kg	0.002	0.076
镍	mg/kg	3	18	/	/	/	/
挥发性有机物							
氯甲烷	μg/kg	1.0	ND	氯乙烯	μg/kg	1.0	ND
1,1-二氯乙烯	μg/kg	1.0	ND	二氯甲烷	μg/kg	1.5	638
反-1,2-二氯乙烯	μg/kg	1.4	ND	1,1-二氯乙烷	μg/kg	1.2	ND
顺-1,2-二氯乙烯	μg/kg	1.4	ND	氯仿	μg/kg	1.1	ND
1,1,1-三氯乙烷	μg/kg	1.3	ND	四氯化碳	μg/kg	1.3	ND
苯	μg/kg	1.3	ND	1,2-二氯乙烷	μg/kg	1.9	ND
三氯乙烯	μg/kg	1.2	ND	1,2-二氯丙烷	μg/kg	1.1	ND
甲苯	μg/kg	1.3	ND	1,1,2-三氯乙烷	μg/kg	1.2	ND
四氯乙烯	μg/kg	1.1	ND	氯苯	μg/kg	1.2	ND
1,1,1,2-四氯乙烷	μg/kg	1.2	ND	乙苯	μg/kg	1.2	ND
间，对-二甲苯	μg/kg	1.2	ND	邻-二甲苯	μg/kg	1.2	ND
苯乙烯	μg/kg	1.1	ND	1,1,2,2-四氯乙烷	μg/kg	1.2	ND
1,2,3-三氯丙烷	μg/kg	1.2	ND	1,4-二氯苯	μg/kg	1.5	ND
1,2-二氯苯	μg/kg	1.5	ND	/	/	/	/
半挥发性有机物							
苯胺	mg/kg	0.4	ND	2-氯酚	mg/kg	0.06	ND
硝基苯	mg/kg	0.09	ND	萘	mg/kg	0.09	ND
苯并[a]蒽	mg/kg	0.1	ND	䓛	mg/kg	0.1	ND
苯并[b]荧蒽	mg/kg	0.2	ND	苯并[k]荧蒽	mg/kg	0.1	ND
苯并[a]芘	mg/kg	0.1	ND	茚并[1,2,3-cd]芘	mg/kg	0.1	ND
二苯并[a,h]蒽	mg/kg	0.1	ND	/	/	/	/

备注："ND"表示未检出。

地址：江苏张家港保税区长江润发国际大厦A座6楼 电话：+86-512 5832 3268 传真：+86-512 5832 3269 邮箱：inspect@sinoinspect.com 网址：www.sinoinspect.com

检 测 结 果

样品类别：土壤　　采样日期：2020年07月02日　　任务号：HJ(2006)ZJG0435

样品点位	样品编号	采样深度（m）	土壤类型	样品状态	经纬度
B区：3号生产厂房T8	T8-1-1	0.1~0.2	壤土	棕色、无异味、潮、可塑	北纬：32°24′53.65″ 东经：120°31′31.43″

检 测 因 子

检测项目	单位	检出限	检测结果	检测项目	单位	检出限	检测结果
pH值	无量纲	/	8.06	石油烃(C_{10}-C_{40})	mg/kg	6	7
重金属和无机物							
砷	mg/kg	0.01	3.66	镉	mg/kg	0.01	0.16
铬(六价)	mg/kg	0.5	ND	铜	mg/kg	1	20
铅	mg/kg	0.1	7.2	汞	mg/kg	0.002	0.076
镍	mg/kg	3	22	/	/	/	/
挥发性有机物							
氯甲烷	μg/kg	1.0	ND	氯乙烯	μg/kg	1.0	ND
1,1-二氯乙烯	μg/kg	1.0	ND	二氯甲烷	μg/kg	1.5	1.44×10^{3}
反-1,2-二氯乙烯	μg/kg	1.4	ND	1,1-二氯乙烷	μg/kg	1.2	ND
顺-1,2-二氯乙烯	μg/kg	1.4	ND	氯仿	μg/kg	1.1	ND
1,1,1-三氯乙烷	μg/kg	1.3	ND	四氯化碳	μg/kg	1.3	ND
苯	μg/kg	1.3	ND	1,2-二氯乙烷	μg/kg	1.9	ND
三氯乙烯	μg/kg	1.2	ND	1,2-二氯丙烷	μg/kg	1.1	ND
甲苯	μg/kg	1.3	ND	1,1,2-三氯乙烷	μg/kg	1.2	ND
四氯乙烯	μg/kg	1.1	ND	氯苯	μg/kg	1.2	ND
1,1,1,2-四氯乙烷	μg/kg	1.2	ND	乙苯	μg/kg	1.2	ND
间，对-二甲苯	μg/kg	1.2	ND	邻-二甲苯	μg/kg	1.2	ND
苯乙烯	μg/kg	1.1	ND	1,1,2,2-四氯乙烷	μg/kg	1.2	ND
1,2,3-三氯丙烷	μg/kg	1.2	ND	1,4-二氯苯	μg/kg	1.5	ND
1,2-二氯苯	μg/kg	1.5	ND	/	/	/	/
半挥发性有机物							
苯胺	mg/kg	0.4	ND	2-氯酚	mg/kg	0.06	ND
硝基苯	mg/kg	0.09	ND	萘	mg/kg	0.09	ND
苯并[a]蒽	mg/kg	0.1	ND	䓛	mg/kg	0.1	ND
苯并[b]荧蒽	mg/kg	0.2	ND	苯并[k]荧蒽	mg/kg	0.1	ND
苯并[a]芘	mg/kg	0.1	ND	茚并[1,2,3-cd]芘	mg/kg	0.1	ND
二苯并[a,h]蒽	mg/kg	0.1	ND	/	/	/	/

备注："ND"表示未检出。

地址：江苏张家港保税区长江润发国际大厦A座6楼 电话：+86-512 5832 3268 传真：+86-512 5832 3269 邮箱：inspect@sinoinspect.com 网址：www.sinoinspect.com

附表一：仪器信息一览表

现场采样检测仪器			
仪器编号	仪器名称	仪器型号	检定(校准)有效期至
ZJG-HJ(S)-024	便携式pH计	PHBJ-260	2021-06-17

实验室检测仪器			
仪器编号	仪器名称	仪器型号	检定(校准)有效期至
ZJG-HJ(L)-014	气相色谱仪	7890A	2020-11-16
ZJG-HJ(L)-022	石墨炉原子吸收分光光度计	AA-6880G	2021-06-17
ZJG-HJ(L)-023	火焰原子吸收分光光度计	AA-6300CF	2021-06-17
ZJG-HJ(L)-026	原子荧光光度计	AFS-230E	2021-06-17
ZJG-HJ(L)-049	气相色谱仪	7890B	2021-02-25
ZJG-HJ(L)-060	可见分光光度计	N2S	2021-02-25
ZJG-HJ(L)-072	电感耦合等离子体质谱仪	7800	2020-09-08
ZJG-HJ(L)-080	气相色谱质谱联用仪	8890-5977B	2021-05-06
ZJG-HJ(L)-088	可见分光光度计	N2S	2020-10-11
ZJG-HJ(L)-103	气相色谱质谱联用仪	L8	2021-01-03
ZJG-HJ(L)-109	紫外可见分光光度计	8890-5977B	2021-05-06
ZJG-HJ(L)-112	pH计	FE28	2021-06-01

地址：江苏张家港保税区长江润发国际大厦A座6楼 电话：+86-512 5832 3268 传真：+86-512 5832 3269 邮箱：inspect@sinoinspect.com 网址：www.sinoinspect.com

附表二：检测依据一览表

一、土壤底质固废：	
序号	检测方法
1	pH值：土壤 pH值的测定 电位法 HJ 962-2018
2	石油烃(C_{10}-C_{40})：土壤和沉积物 石油烃（C_{10}-C_{40}）的测定 气相色谱法 HJ 1021-2019
3	砷：土壤质量 总汞、总砷、总铅的测定 原子荧光法 第2部分 土壤中总砷的测定 GB/T 22105.2-2008
4	镉：土壤质量 铅、镉的测定 石墨炉原子吸收分光光度法 GB/T 17141-1997
5	铬(六价)：土壤和沉积物 六价铬的测定 碱溶液提取-火焰原子吸收分光光度法 HJ 1082-2019
6	铜：土壤和沉积物 铜、锌、铅、镍、铬的测定 火焰原子吸收分光光度法 HJ 491-2019
7	铅：土壤质量 铅、镉的测定 石墨炉原子吸收分光光度法 GB/T 17141-1997
8	汞：土壤质量 总汞、总砷、总铅的测定 原子荧光法 第1部分 土壤中总汞的测定 GB/T 22105.1-2008
9	镍：土壤和沉积物 铜、锌、铅、镍、铬的测定 火焰原子吸收分光光度法 HJ 491-2019
10	挥发性有机物：土壤和沉积物 挥发性有机物的测定 吹扫捕集/气相色谱-质谱法 HJ 605-2011
11	半挥发性有机物：土壤和沉积物 半挥发性有机物的测定 气相色谱-质谱法 HJ 834-2017
二、水和废水：	
序号	检测方法
1	pH值：水质 pH值的测定 玻璃电极法 GB/T 6920-1986
2	硫酸盐：水质 硫酸盐的测定 铬酸钡分光光度法(试行) HJ/T 342-2007
3	氨氮：水质 氨氮的测定 纳氏试剂分光光度法 HJ 535-2009
4	耗氧量[高锰酸盐指数]：水质 高锰酸盐指数的测定 GB/T 11892-1989
5	氰化物：水质 氰化物的测定 容量法和分光光度法 HJ 484-2009
6	氯化物：水质 氯化物的测定 硝酸银滴定法 GB/T 11896-1989
7	硝酸盐：水质 硝酸盐氮的测定紫外分光光度法(试行) HJ/T 346-2007
8	亚硝酸盐：水质 亚硝酸盐氮的测定分光光度法 GB/T 7493-1987
9	石油烃：水质 可萃取性石油烃（C_{10}-C_{40}）的测定 气相色谱法 HJ 894-2017
10	二甲苯：水质 苯系物的测定 顶空/气相色谱法 HJ 1067-2019
11	砷：水质 汞、砷、硒、铋和锑的测定 原子荧光法 HJ 694-2014
12	镉：石墨炉原子吸收法《水和废水监测分析方法》(第四版)国家环保总局2002年3.4.7.4
13	铬(六价)：水质 六价铬的测定 二苯碳酰二肼分光光度法 GB/T 7467-1987
14	总铬：水质 65种元素的测定 电感耦合等离子体质谱法 HJ 700-2014
15	铅：石墨炉原子吸收法《水和废水监测分析方法》(第四版)国家环保总局2002年3.4.16.5
16	汞：水质 汞、砷、硒、铋和锑的测定 原子荧光法 HJ 694-2014

地址：江苏张家港保税区长江润发国际大厦A座6楼 电话：+86-512 5832 3268 传真：+86-512 5832 3269 邮箱：inspect@sinoinspect.com 网址：www.sinoinspect.com

附表二：检测依据一览表（续）

二、水和废水：	
序号	检测方法
17	镍：水质 65种元素的测定 电感耦合等离子体质谱法 HJ 700-2014
18	铜：水质 65种元素的测定 电感耦合等离子体质谱法 HJ 700-2014

地址：江苏张家港保税区长江润发国际大厦A座6楼 电话：+86-512 5832 3268 传真：+86-512 5832 3269 邮箱：inspect@sinoinspect.com 网址：www.sinoinspect.com

江苏华夏检验股份有限公司
SINOINSPECT JIANGSU CO., LTD.

附表三：地下水数据分析质量控制信息表

检测类别	分析项目	分析样品数	分析者	现场平行样				实验室平行				加标回收				全程序空白		密码样		标样		总检查数	总检查率%	总合格数	总合格率%
				检查数	检查率%	合格数	合格率%	检查数	检查率%	合格数	合格率%	检查数	检查率%	合格数	合格率%	检查数	合格数	检查数	合格数	检查数	合格数				
地下水	pH值	5	陈健	1	20	1	100	/	/	/	/	/	/	/	/	/	/	/	/	/	/	1	20	1	100
地下水	硫酸盐	5	王倩	1	20	1	100	1	20	1	100	1	20	1	100	1	1	/	/	/	/	4	80	4	100
地下水	氨氮	5	刘亚娟	1	20	1	100	1	20	1	100	1	20	1	100	1	1	/	/	/	/	4	80	4	100
地下水	耗氧量	5	高莉	1	20	1	100	1	20	1	100	/	/	/	/	1	1	/	/	/	/	3	60	3	100
地下水	氰化物	5	唐宇恒	1	20	1	100	1	20	1	100	1	20	1	100	1	1	/	/	/	/	4	80	4	100
地下水	氯化物	5	王倩	1	20	1	100	1	20	1	100	/	/	/	/	1	1	/	/	/	/	3	60	3	100
地下水	硝酸盐	5	王倩	2	40	2	100	1	20	1	100	1	20	1	100	2	2	/	/	/	/	6	120	6	100
地下水	亚硝酸盐	5	王倩	2	40	2	100	1	20	1	100	1	20	1	100	2	2	/	/	/	/	6	120	6	100
地下水	石油烃(C_{10}-C_{40})	5	姜宁	1	20	1	100	1	20	1	100	1	20	1	100	1	1	/	/	/	/	4	80	4	100
地下水	二甲苯	5	姜宁	2	40	2	100	1	20	1	100	1	20	1	100	1	1	/	/	/	/	5	100	5	100
地下水	砷	5	陶欣龙	1	20	1	100	1	20	1	100	1	20	1	100	1	1	/	/	/	/	4	80	4	100
地下水	镉	5	刘佳	1	20	1	100	1	20	1	100	1	20	1	100	1	1	/	/	/	/	4	80	4	100
地下水	铬(六价)	5	姜宁	1	20	1	100	1	20	1	100	1	20	1	100	1	1	/	/	/	/	4	80	4	100
地下水	总铬	5	田美丽	1	20	1	100	1	20	1	100	1	20	1	100	1	1	/	/	/	/	4	80	4	100
地下水	铅	5	刘佳	1	20	1	100	1	20	1	100	1	20	1	100	1	1	/	/	/	/	4	80	4	100
地下水	汞	5	陶欣龙	1	20	1	100	1	20	1	100	1	20	1	100	1	1	/	/	/	/	4	80	4	100
地下水	铜	5	田美丽	2	40	2	100	2	40	2	100	2	40	2	100	2	2	/	/	/	/	8	160	8	100
地下水	镍	5	田美丽	2	40	2	100	2	40	2	100	2	40	2	100	2	2	/	/	/	/	8	160	8	100

地址：江苏张家港保税区长江润发国际大厦A座6楼 电话：+86-512 5832 3268 传真：+86-512 5832 3269 邮箱：inspect@sinoinspect.com 网址：www.sinoinspect.com

正本 ORIGINAL

江苏华夏检验股份有限公司
SINOINSPECT JIANGSU CO., LTD.

附表四：土壤数据分析质量控制信息表

样品类别	分析项目	分析样品数	分析者	现场平行样				实验室平行				加标回收				全程序空白		密码样		标样		总检查数	总检查率%	总合格数	总合格率%
				检查数	检查率%	合格数	合格率%	检查数	检查率%	合格数	合格率%	检查数	检查率%	合格数	合格率%	检查数	合格数	检查数	合格数	检查数	合格数				
土壤	pH值	12	姜宁	2	17	2	100	2	17	2	100	/	/	/	/	/	/	/	/	/	/	4	33	4	100
土壤	石油烃(C_{10}-C_{40})	12	姜宁	2	17	2	100	1	8	1	100	1	8	1	100	/	/	/	/	/	/	4	33	4	100
土壤	砷	12	陶欣龙	2	17	2	100	2	17	2	100	2	17	2	100	/	/	/	/	/	/	6	50	6	100
土壤	镉	12	刘佳	6	50	6	100	5	42	5	100	5	42	5	100	/	/	/	/	/	/	16	133	16	100
土壤	铬(六价)	12	田美丽	6	50	6	100	6	50	6	100	6	50	6	100	/	/	/	/	/	/	18	150	18	100
土壤	铜	12	田美丽	6	50	6	100	6	50	6	100	6	50	6	100	/	/	/	/	/	/	18	150	18	100
土壤	铅	12	刘佳	6	50	6	100	5	42	5	100	5	42	5	100	/	/	/	/	/	/	16	133	16	100
土壤	汞	12	陶欣龙	2	17	2	100	2	17	2	100	2	17	2	100	/	/	/	/	/	/	6	50	6	100
土壤	镍	12	田美丽	6	50	6	100	6	50	6	100	6	50	6	100	/	/	/	/	/	/	18	150	18	100
土壤	VOC	12	徐嵩	2	17	2	100	1	8	1	100	/	/	/	/	1	1	/	/	/	/	4	33	4	100
土壤	SVOC	12	徐嵩	2	17	2	100	1	8	1	100	1	8	1	100	1	1	/	/	/	/	5	42	5	100

地址：江苏张家港保税区长江路发国际大厦A座6楼 电话：+86-512 5832 3268 传真：+86-512 5832 3269 邮箱：inspect@sinoinspect.com 网址：www.sinoinspect.com

正本 ORIGINAL

附图：测点位置图

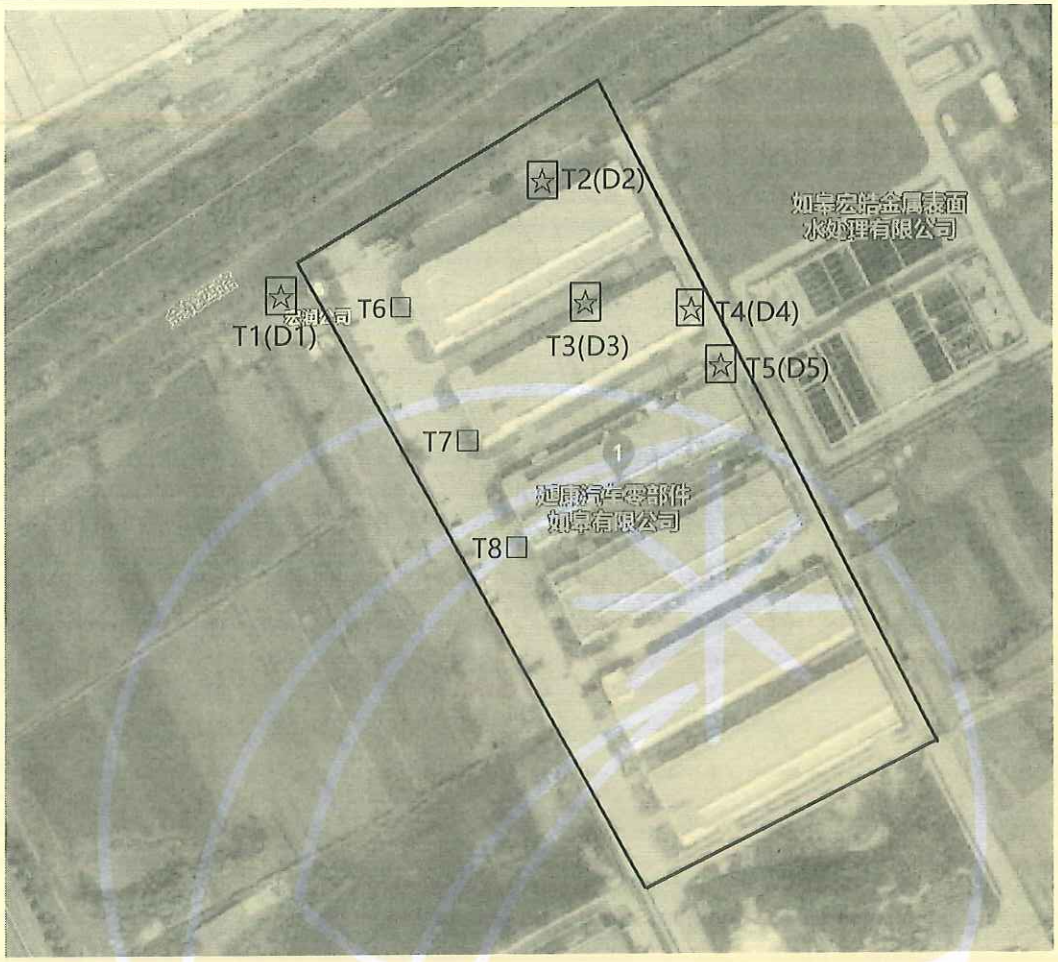

备注：☆T1(D1)、T2(D2)、T3(D3)、T4(D4)、T5(D5)为地下水、土壤共同采样位置，□T6、T7、T8为土壤采样位置。

***** 报告结束 *****

地址：江苏张家港保税区长江润发国际大厦A座6楼 电话：+86-512 5832 3268 传真：+86-512 5832 3269 邮箱：inspect@sinoinspect.com 网址：www.sinoinspect.com